

5 賃貸物件 (居住用)

(①貸マンション・②貸アパート・③貸家・④貸テラスハウス・⑤貸タウンハウス・⑥間借り)

物件登録番号 ※

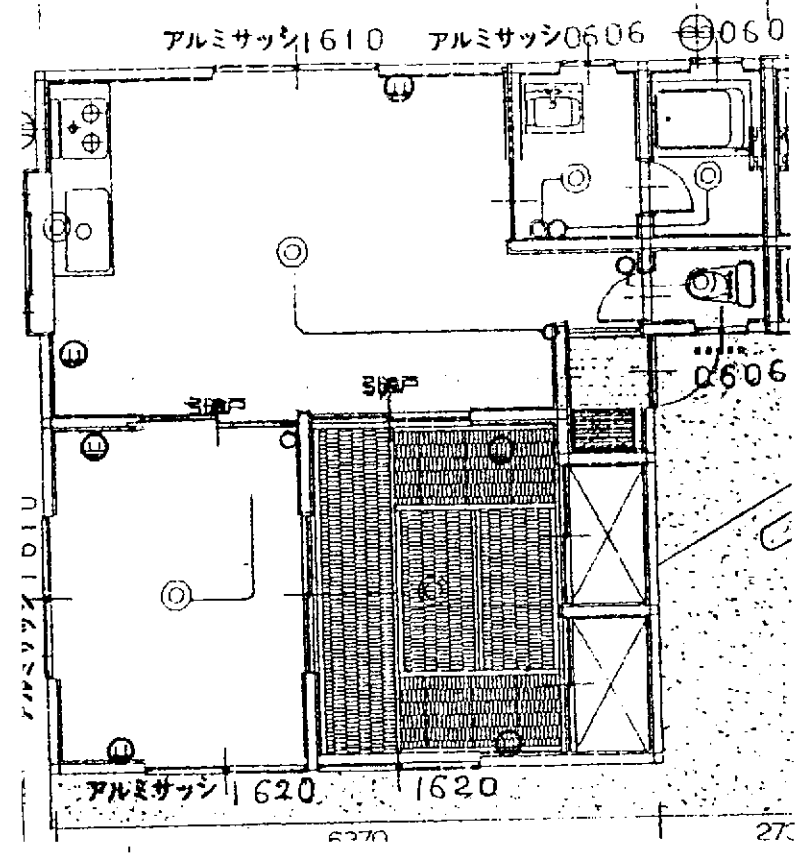
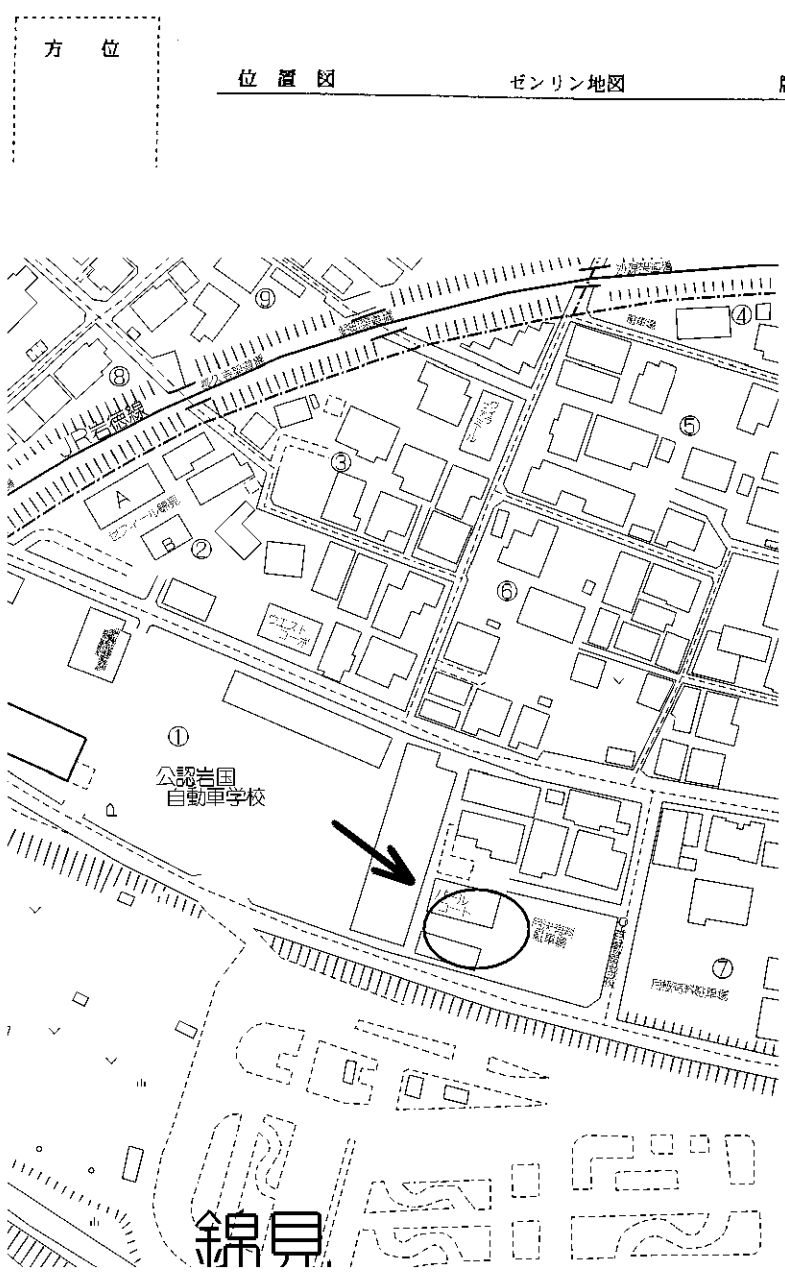

物件種目	<input type="checkbox"/> 新築 <input checked="" type="checkbox"/> 中古	アパート <small>パステルコート</small> 201
間取	(2) ①ワンルーム ②K ③DK ④LK ⑤LDK ⑥SK ⑦SDK ⑧SLK ⑨SLDK	
賃貸条件	(消費税を含む) 賃料 <b>54</b> 円	税額
	(礼金・保証金・敷金・権利金・償却金等…月額) (礼) 万円 (敷) <b>162</b> 万円	
	(管理費・雑費・共益費等…月額) (管) 円	
	(共) 円	契約期間 2 年
物件所在地	岩国市錦見7丁目1-24	
交通	岩徳線西岩国駅より 徒歩 (分・m)	
構造	①木造 ②ブロック造 ③鉄骨造 ④RC ⑤SRC ⑥PC ⑦HPC ⑧その他 ( )	
規模	①平屋建 ②複階建…地上(2)階建・地下( )階建の( )階部分	
使用部分	面積 <b>50.1</b> ㎡	築年月 <b>H15</b> 年 <b>3</b> 月
内訳	間取内訳 <b>和6・洋6・台12</b>	
地勢	<input checked="" type="checkbox"/> 平坦 <input type="checkbox"/> 高台 <input type="checkbox"/> 低地 <input type="checkbox"/> ひな段 <input type="checkbox"/> 傾斜地 <input type="checkbox"/> その他	
環境	<input checked="" type="checkbox"/> 住宅地 <input type="checkbox"/> 商業地 <input type="checkbox"/> ビル街 <input type="checkbox"/> その他	
現況	<input type="checkbox"/> 居住中 <input type="checkbox"/> 空家 <input type="checkbox"/> 未完成 ( 年 月 完成予定)	
引渡	①即時 ②相談 ③指定有 年 月 (上・中・下) 旬・末	
設備	<input checked="" type="checkbox"/> 電気 <input checked="" type="checkbox"/> 上水道 <input type="checkbox"/> 下水道 <input checked="" type="checkbox"/> 浄化槽 <input type="checkbox"/> 汲取 <input checked="" type="checkbox"/> 割溝 <input type="checkbox"/> 車庫 <input type="checkbox"/> 電話 <input checked="" type="checkbox"/> 給湯 <input type="checkbox"/> 都市ガス <input checked="" type="checkbox"/> プロパンガス <input type="checkbox"/> 冷房 <input type="checkbox"/> 暖房 <input checked="" type="checkbox"/> 駐車場 (2台目は4200円)	
備考	<b>2台目駐車場 3千円</b>	
	社内登録整理番号 <b>ユキ02</b>	

山口県宅地建物取引業協会 財全国宅地建物取引業保証協会山口本部

商号 **ユキ地物** 住所 岩国市山手町2丁目6番11号

宅建免許番号 / (9) 第1441号

電話番号 (0827) 23-0444

ファクシミリ (0827) 23-0420

担当者 取引態様 貸主・代理・**媒介**

報酬額 **分かれ**・その他 ( )